

épôt

## Preuve de dépôt

**Vous venez de déposer un dossier de demande de déclaration ICPE concernant le projet EARL LLABOUR sur la commune principale de l'AIOT 0 66300 THUIR.**

**La référence de votre dossier est A-3-BISYM1C4G et concerne une demande de type "une déclaration initiale"**

**Ce numéro et ce code postal vous seront nécessaires pour déposer les éventuels compléments et pièces de procédure que sollicitera l'administration.**

Votre dossier a été transmis le 24/03/2023 à 12h56 au(x) service(s) concerné(s) par votre démarche.

Vous allez recevoir dans quelques instants, à l'adresse ci-dessous, un message de confirmation de transmission de votre dossier :

- #xxxx# (pour rappel, courriel d'échange avec l'administration)
- #yyyy# (pour rappel, déclarant)
- #zzzz# (pour rappel, mandataire)

### 1 - Type de déclaration

#### Identification et orientation de la demande

Votre demande concerne : **une déclaration initiale**

Numéro d'AIOT : **Je ne connais pas mon numéro d'AIOT**

Service instructeur : **Je ne connais pas le service instructeur**

#### Conditions d'engagement du déclarant

- **Je m'engage à ce que les fichiers déposés comprennent les informations réglementaires requises, dont les références sont rappelées pour chaque dépôt de fichier tout au long de la téléprocédure.**
- **Je m'engage à prendre connaissance et à respecter les prescriptions générales ministérielles applicables à chaque rubrique de la nomenclature des installations classées, consultables sur le site <https://aida.ineris.fr/>**
- **Je prends note que tous les plans réglementaires sont déposés en fin de la téléprocédure.**

- En initiant le dépôt de mon dossier via la téléprocédure, je m'engage à déposer les compléments ainsi que les pièces de procédures (attestation de mise en sécurité, ...) sur [Service-public.fr](http://Service-public.fr)

## 2 - Déclarant

### Déclarant

Pétitionnaire ou mandataire : **Déclarant**

### Personne physique

Anonymisation des données : **Oui**

N° SIRET **79902015100012**

### Adresse en France

**LE VILLAGE**

**Carrer Aval**

**66110 ST MARSAL**

## 3 - Description de l'installation

Nom de l'installation : **EARL LLABOUR**

Description des activités :

**Sur le site de Saint Marsal j'éleve 250 brebis et 90 bovins Sur le site de Thuir j'exerce une activité de travaux agricoles avec stockage de fourrage**

Sur le site de l'installation, vous exploitez déjà au moins :

Une installation classée relevant du régime d'autorisation : **NON**

Une installation classée relevant du régime d'enregistrement : **NON**

Une installation classée relevant du régime de déclaration : **NON**

Déclaration distincte à l'occasion d'une demande d'autorisation environnementale : **OUI**

## 4 - Localisation

### Localisation de l'installation

**Pla de Railla**

**0**

**66300 THUIR**

X : 680058

Y : 6171246

Projection : Lambert 93

Le déclarant joint à la déclaration les plans suivants :

- Un plan de situation du cadastre à jour dans un rayon de 100m
- Un plan d'ensemble à jour à l'échelle de 1/200 au minimum, accompagné de légendes et descriptions permettant de se rendre compte des dispositions matérielles de l'installation et indiquant l'affectation, jusqu'à 35 mètres au moins de celle-ci, des constructions et terrains avoisinants ainsi que les points d'eau, canaux, cours d'eau et réseaux enterrés (un plan jusqu'au 1/1000 est admis sous réserve que les éléments précités restent lisibles).

## 5 - Activité du site

Permis de construire

La mise en oeuvre de l'installation nécessite-t-elle un permis de construire ? **OUI**

Tableau des rubriques des activités

Rubrique	Alinéa	Libellé des rubriques	Quantité totale	Régime	Précisions
1530	1530-2	Dépôts de papiers, cartons ou analogues	Volume présent 5000 m3	DC	1200m²x4m

## 6 - Mode d'exploitation

Modes et conditions d'utilisation, d'épuration et d'évacuation des eaux résiduaires, effluents et des émanations de toute nature

Est-il prévu un prélèvement d'eau pour l'exploitation de l'installation classée ? **NON**

Est-il prévu des rejets d'eaux résiduaires issues de l'exploitation de l'installation ? **NON**

Est-il prévu un épandage ? **NON**

Est-il prévu des rejets à l'atmosphère ? **NON**

## Elimination des déchets et résidus de l'exploitation

Précision sur les types de déchets et résidus issus de l'exploitation et la filière de valorisation ou d'élimination :

**Aucun déchet issu de résidu**

La collecte des déchets s'effectuera-t-elle par le service public de gestion des déchets ? **NON**

## Disposition en cas de sinistre

Prise d'eau sur le réseau incendie : **OUI**

Précisions sur les moyens de secours et de protection dont dispose le déclarant :

**Tonne à eau**

## Natura 2000

L'installation est-elle soumise à évaluation des incidences Natura 2000 ? **NON**

## Prescriptions applicables

**Je confirme avoir pris connaissance des prescriptions générales applicables aux activités objet de la présente déclaration et notamment des éventuelles distances d'éloignement qui s'imposent pour l'implantation de l'installation.**

Effectuer une demande de modification de certaines prescriptions applicables à l'installation : **NON**

## Clause filet

Cette déclaration initiale DICPE est-elle la première autorisation ou déclaration déposée sur le projet ?  
**Oui**

L'installation ne peut ni être mise en service, ni exploitée dans les 15 jours suivant la délivrance de la preuve de dépôt de la déclaration initiale (R. 512-48 alinea 2 du code de l'environnement)

## 7 - Pièces justificatives

Un plan de situation du cadastre à jour dans un rayon de 100 m :

**planCadastralNormalise.pdf**

Un plan d'ensemble à jour à une échelle minimale de 1/200 :

**DP2-LLABOUR-66-6762-etude preliminaire 2X250 5.pdf**

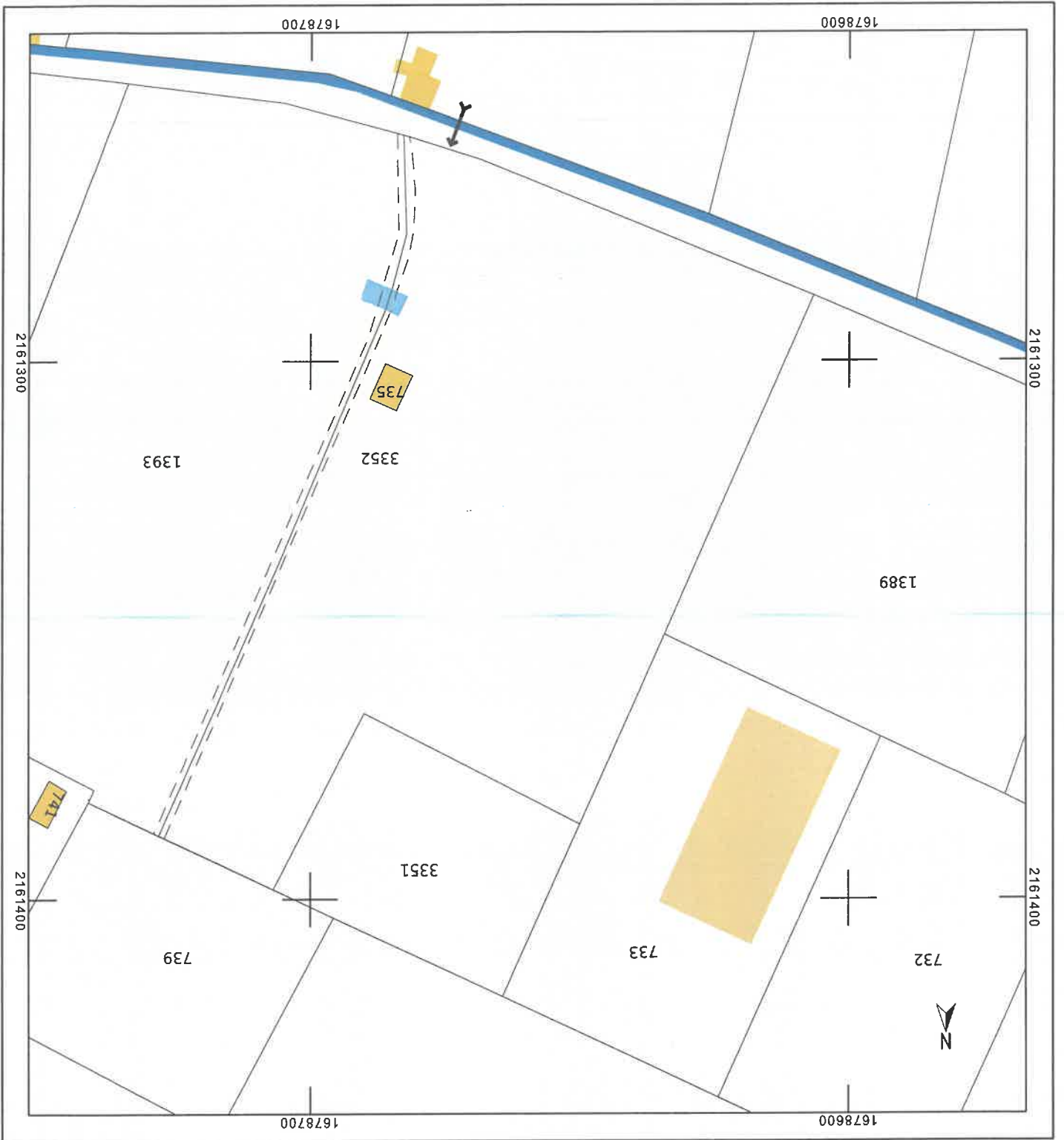

**DIRECTION GÉNÉRALE DES FINANCES PUBLIQUES**

**EXTRAIT DU PLAN CADASTRAL**

Département : PYRENEES ORIENTALES

Commune : THUR

Section : A  
 Feuille : 000 A 02  
 Echelle d'origine : 1/2500  
 Echelle d'édition : 1/1000  
 Date d'édition : 24/03/2023  
 (fuseau horaire de Paris)  
 Coordonnées en projection : RGF93CC43  
 ©2022 Direction Générale des Finances Publiques

Le plan visualisé sur cet extrait est géré par le centre des impôts foncier suivant : PERPIGNAN  
 24 avenue de la Côte Vermelle TSA  
 10009 66961  
 66961 PERPIGNAN Cedex 9  
 tél. 0468664132 - fax 0468661516  
 cdff.perpignan@dgfip.finances.gouv.fr

Cet extrait de plan vous est délivré par : cadastre.gouv.fr

